廊坊新世界酒店介绍

NEW WORLD

LANGFANG HOTEL

廊坊新世界酒店

地点

地 点

- 至廊坊站 10 分钟车程
- 至广阳站 10 分钟车程
- 至北京大兴国际机场 35 分钟车程
- 至天津滨海国际机场 80 分钟车程
- 至北京首都国际机场 80 分钟车程

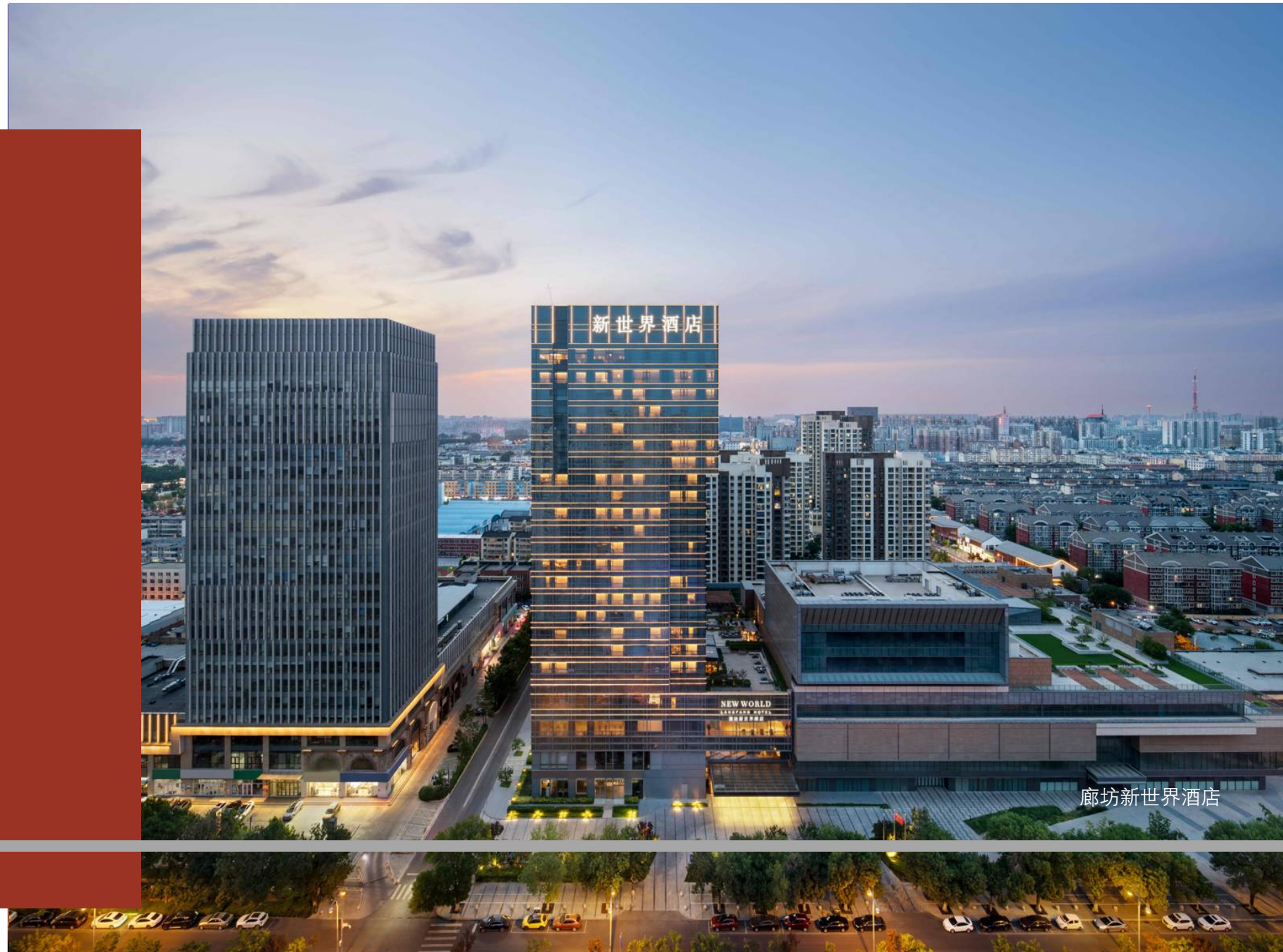

廊坊新世界酒店





玩乐

• 廊坊人民公园	800m
• 只有红楼梦・戏剧幻城	4km
• 水云间文化商业街	4km
• 丝绸之路国际艺术交流中心	4.5km
• 廊坊御龙河公园	7km
• 廊坊隆福寺	8km
• 第什里风筝小镇	26km
• 天下第一城	30km
• 大厂民族宫	45km

客房及套房

悠然入睡，夜夜安眠

房型	数量	平米数
豪华客房	207	35
尊贵客房	30	46
行政豪华客房	29	35
行政尊贵客房	8	46
豪华套房	6	74
特色豪华套房	7	100
尊贵套房	6	110
廊坊套房	1	215
共计	294	

廊坊新世界酒店拥有 294 间宽大舒适的客房与套房

在廊坊新世界酒店的客房和套房中安寝，尽情享受舒适，美观又具功能性的房间设计

室内装饰简约实用不张扬，处处流露含蓄婉约的东方美学

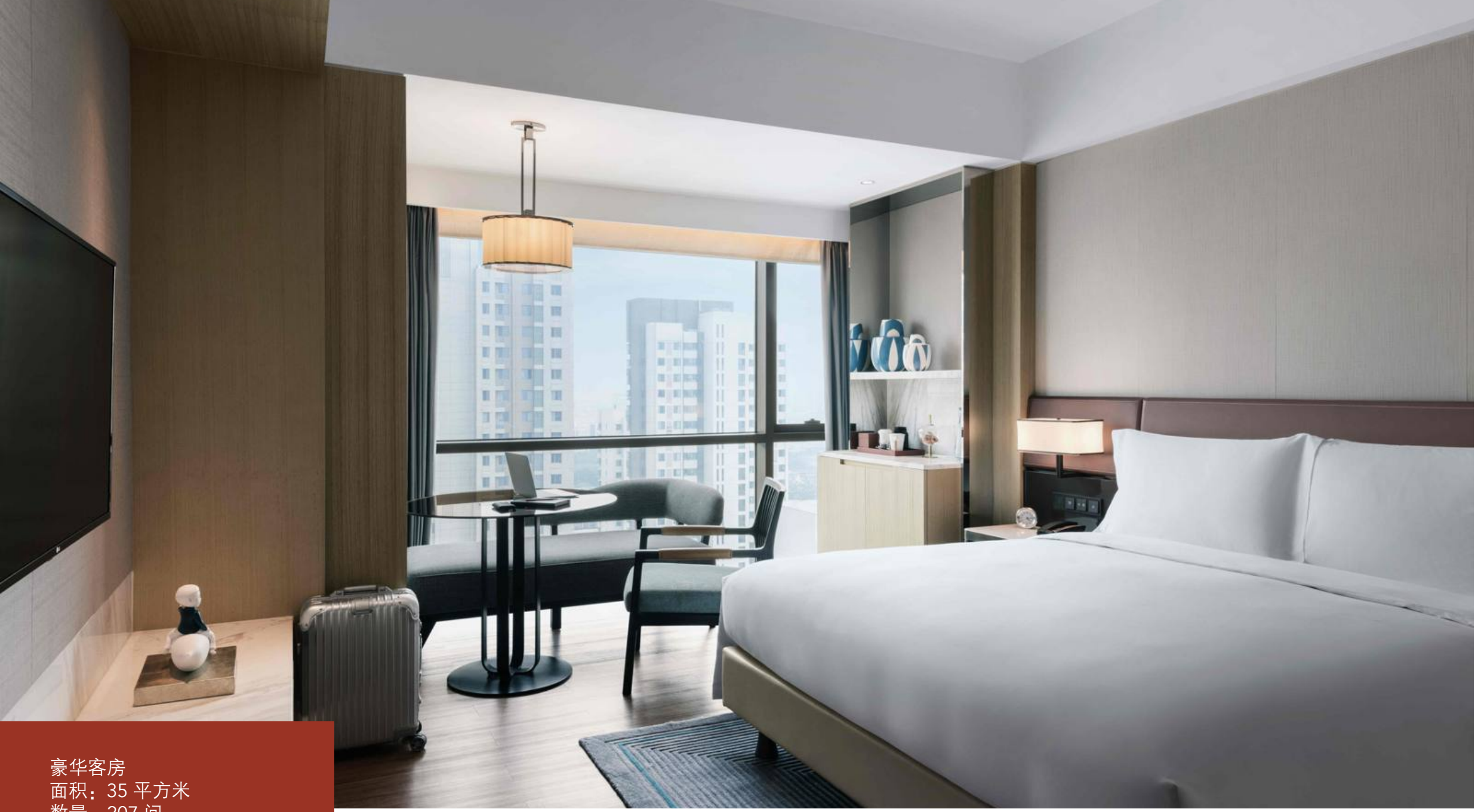

豪华客房
面积：35 平方米
数量：207 间

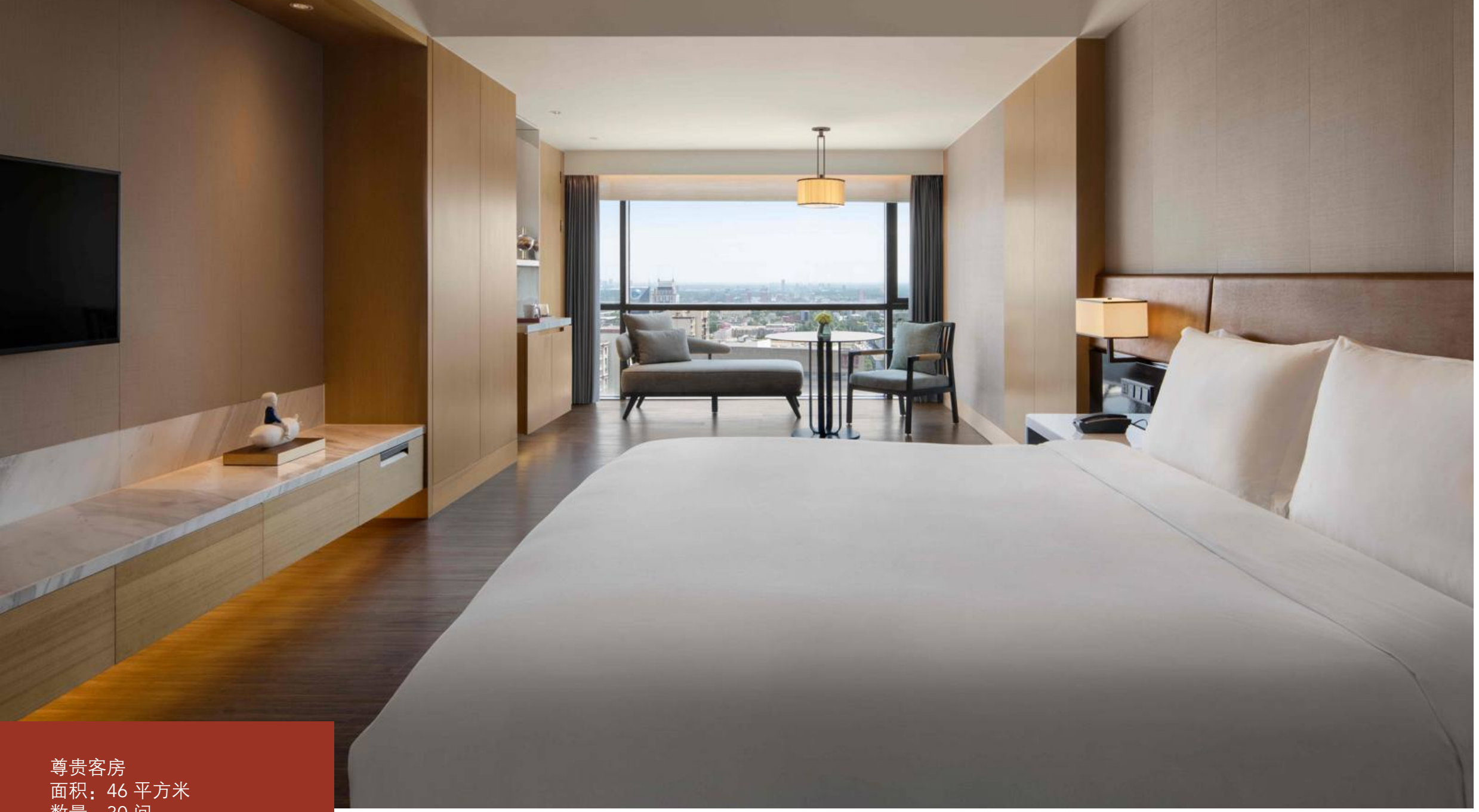

尊贵客房
面积：46 平方米
数量：30 间



豪华套房
面积：74 平米
数量：6 间

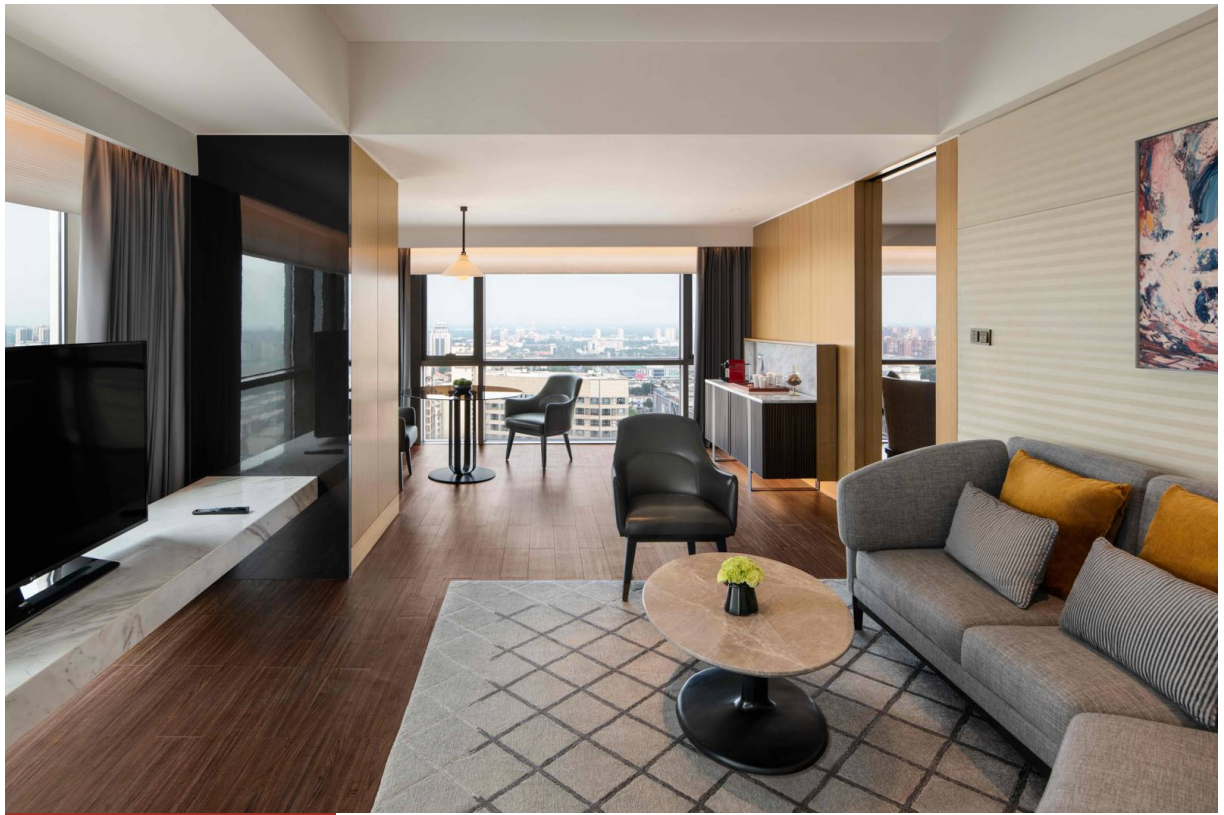

特色豪华套房
面积：100 平米
数量：7 间



尊贵套房
面积：110 平方米
数量：6 间



廊坊套房
面积：215 平方米
数量：1 间

餐厅



爱民厨房

位于酒店一层

营业时间：上午 6:30 – 上午 10:00

座位： 168 人座位 (1 个 8 人包间)

爱民厨房为你奉上营养丰盛的自助早餐，品种多样。互动的现场烹饪区为餐厅平添生动的气氛。这里还设有一间适合举办小型庆典或聚餐的半开放式贵宾包间。

会议及宴会



遇见下一个里程碑

位于酒店二层

廊坊新世界酒店位于廊坊市中心地段，商务旅客聚散频繁，拥有无可比拟的发展潜力。不管是与未来的商业伙伴会面或举办公司年会，再到举办盛大的婚礼喜宴，可能性无穷无尽。酒店的汇厅拥有当下最时尚简约的设计，可容纳多达 588 位宾客，而酒店专业的宴会服务团队随时为您打造专属于您的完美活动体验。

宴会厅规格

会议厅名称	宴会厅规格（长/宽/高）	面积	剧院式	宴会式	课桌式	酒会式	董事会议	U-型/双	回型/双
汇厅	41m*20m*6m	820	720	500	456	760	-	-	-
汇厅 1	14m*20m*6m	280	200	150	140	260	84	66/108	84/126
汇厅 2	13m*20m*6m	260	200	150	130	230	81	66/105	81/120
汇厅 3	14m*20m*6m	280	200	150	140	260	84	66/108	84/126
汇厅 1+2	27m*20m*6m	540	480	350	288	500	-	-	-
汇厅 2+3	27m*20m*6m	540	480	350	288	500	-	-	-
迎宾区	40m*7m*4.5m	280	-	180	-	260	-	-	-
聚厅	20m*19m*4.5m	380	288	200	198	360	-	-	-
聚厅 1	10m*19m*4.5m	190	144	100	96	180	72	54/72	72/108
聚厅 2	10m*19m*4.5m	190	144	100	96	180	72	54/72	72/108
迎宾区	18m*8m*4.2m	144	-	-	-	100	-	-	-

多功能厅规格

会议厅名称	宴会厅规格（长/宽/高）	面积	剧院式	宴会式	课桌式	酒会式	董事会议	U-型/双	回型/双
一聚+双聚	23m*8m*4.5m	184	144	80	72	160	60	54	60
一聚	13m*8m*4.5m	104	60	50	36	80	36	33	36
双聚	10m*8m*4.5m	80	25	30	27	60	20	20	24
仨聚+伍聚	20m*7m*4.5m	140	80	70	54	140	48	48	54
仨聚	8m*7m*4.5m	56	30	30	24	40	24	24	24
伍聚	12m*7m*4.5m	84	60	40	30	60	30	30	30
陆聚+柒聚	16m*7m*4.5m	112	64	60	36	80	35	36	42
陆聚	8m*7m*4.5m	56	30	30	15	40	15	18	24
柒聚	8m*7m*4.5m	56	30	30	15	40	15	18	24
汇方	12m*5m*4.5m	60	-	-	-		-	-	-
汽车电梯	6.13m*2.43m*2.49m	14.9	-	-	-		-	-	-



















商务与休闲









健身及水疗中心

位于酒店三层

游泳池尺寸为 22.6 * 6.8 米

向全球旅行者和当地人士开放，先进的有氧运动与力量核心设备、游泳池，让他们重新平衡身心，再次起身，出发。

谢谢